

Tav. 01 - CARTA DEI VINCOLI E DELLA PIANIFICAZIONE TERRITORIALE

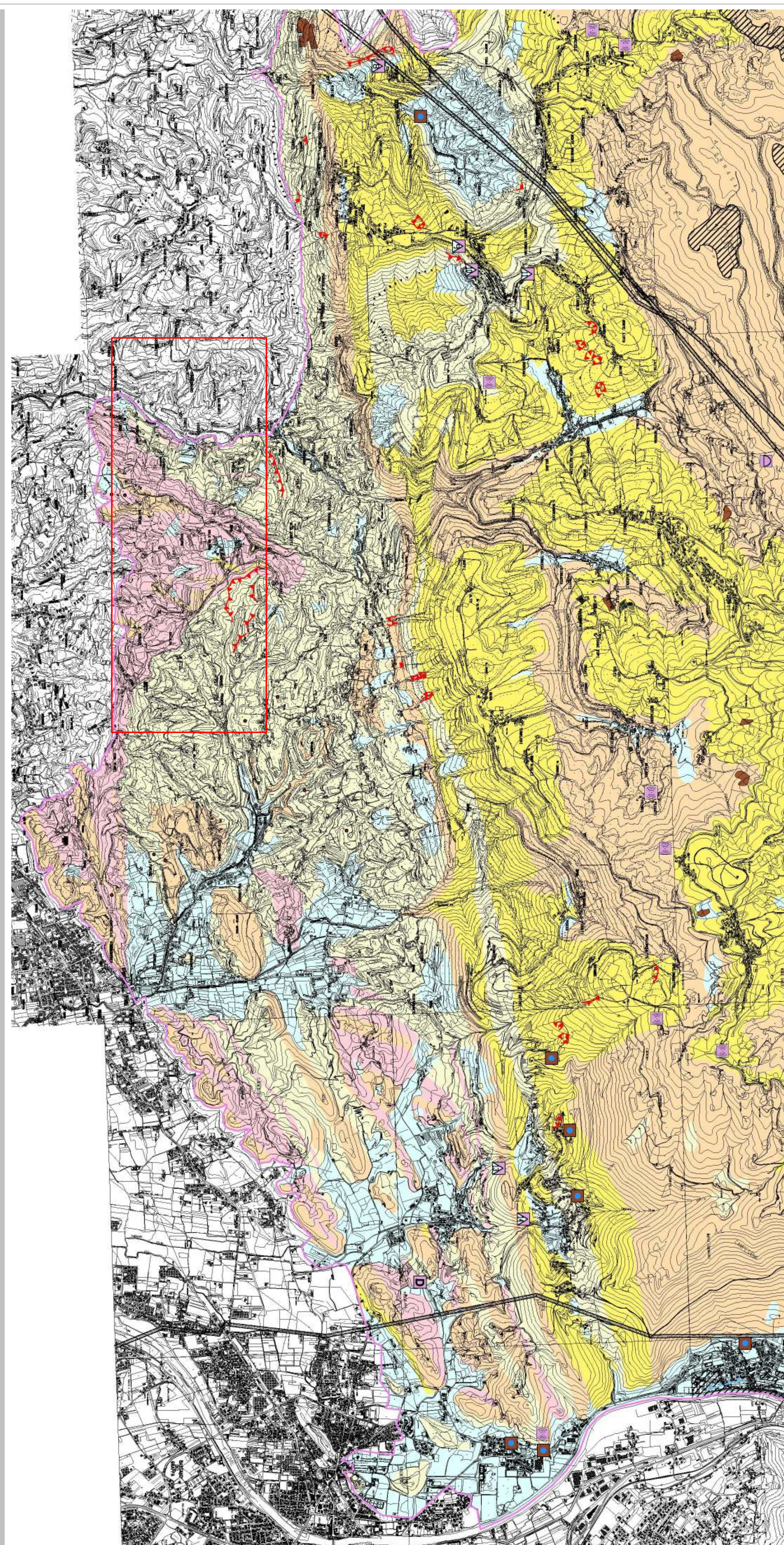

Tav. 02 - CARTA DELLE FRAGILITA'

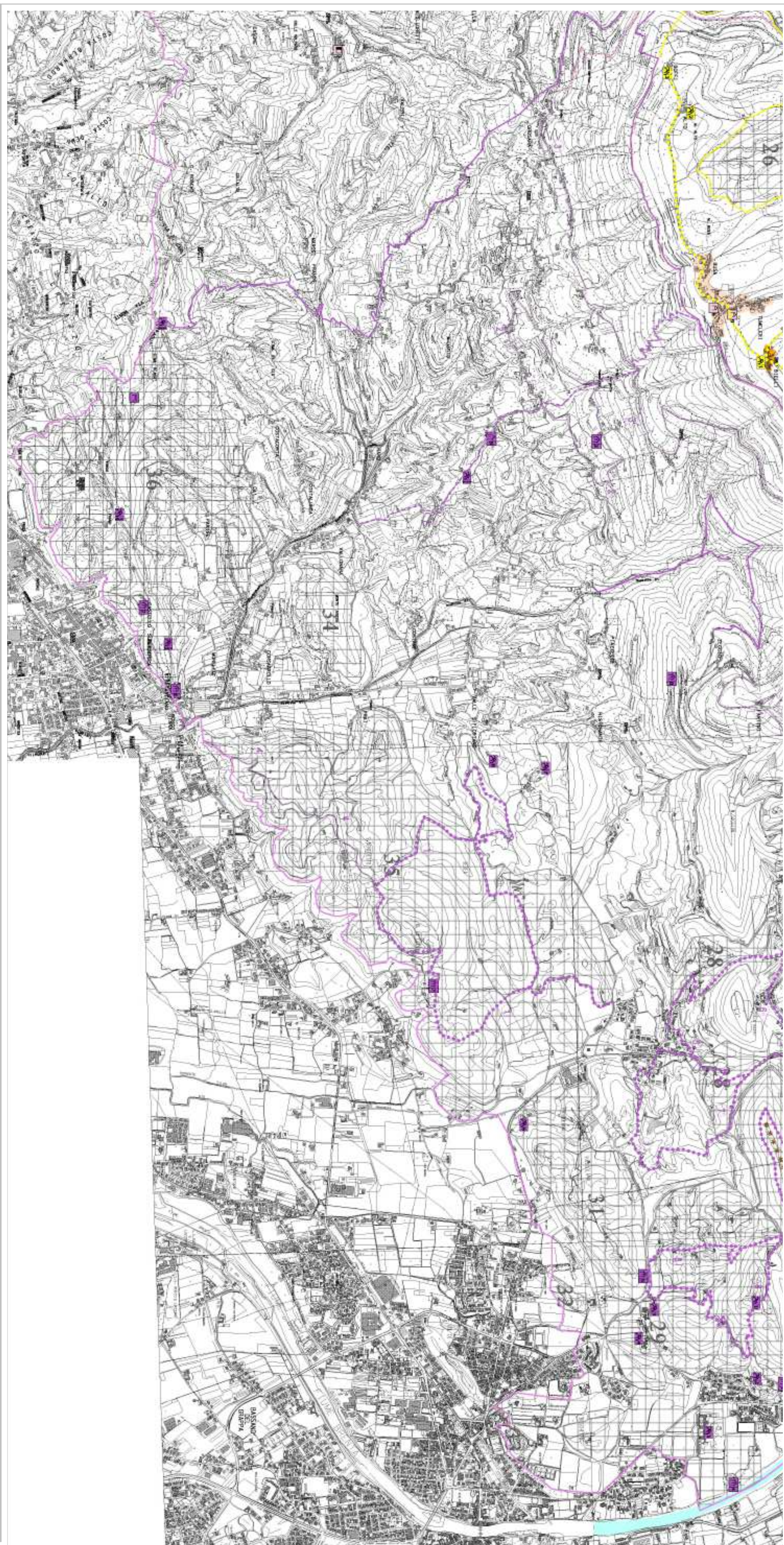

Tav. 03 - CARTA DEL SISTEMA AMBIENTALE

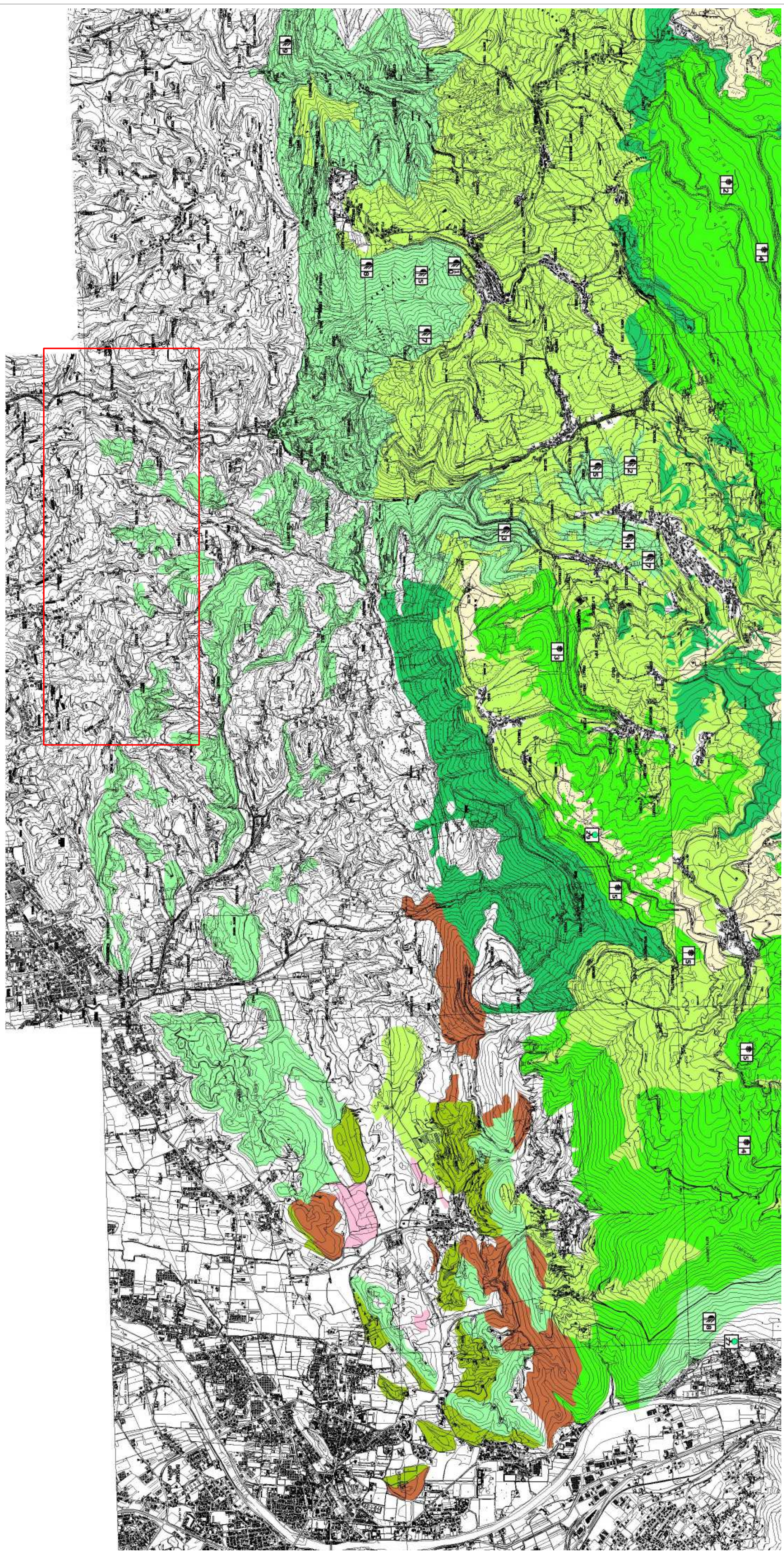

Tav. 04 - CARTA DEL SISTEMA INSEDIATIVO-INFRASTRUTTURALE

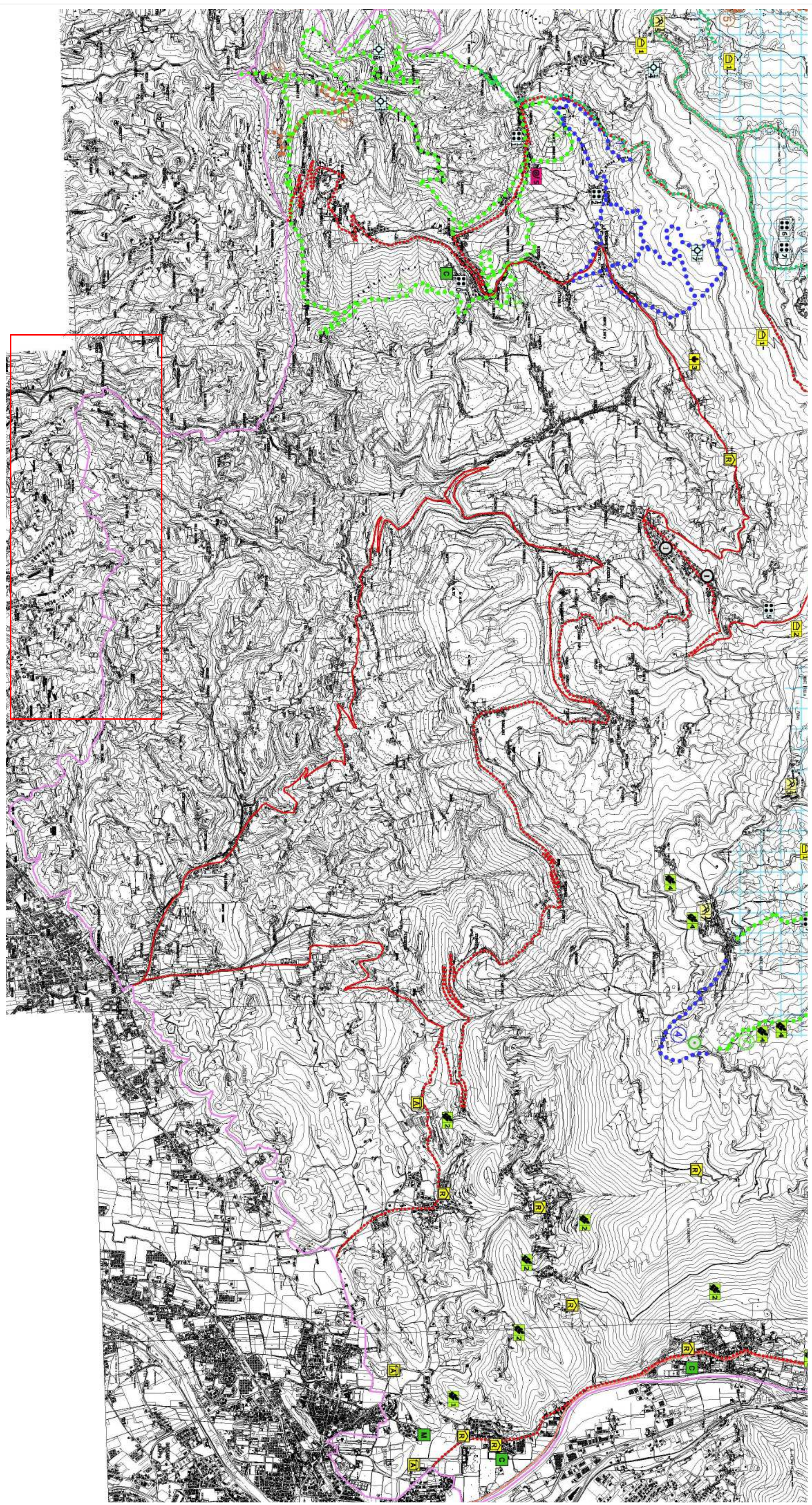

legenda

**Parte idraulica**  
ingegnere Federico Valerio (Idra Ingegneria)

**Parte agronomica**  
agronomo Stefano Reniero (Nestec)  
agronomo Laura Dorigatti (Nestec)  
agronomo Alessandra Grigolato (Nestec)

**Parte geologica**  
geol. Filippo Baratto (Igeo)  
urbanista Elena Paresio (Igeo)

**Gruppo di valutazione**  
ingegnere Elettra Lowenthal  
ingegnere Chiara Luciani

**Gruppo di lavoro**  
urbanista Valeria Polzo  
urbanista Lisa De Gaspar  
urbanista Fabio Romani  
urbanista Alessandra Merighetti  
urbanista Fabio Vanni  
architetto Sergio Vendrame

**Progettisti:**  
urbanista Raffaele Cerometta  
urbanista Denise Rallo

Prot.n. MAR01133  
Redatto  
Verificato

**Il Responsabile Area VII "Edilizia e Urbanistica"**  
Arch. Antonella Diegna

**Il Sindaco**  
Matteo Mozzo  
**Il Segretario generale**  
Dott. Marco Albano

Adozione  
Approvazione

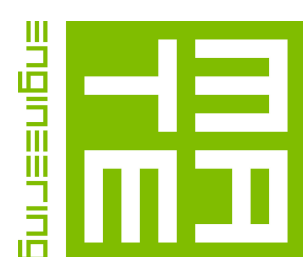

PAT 2022  COMUNE DI MAROSTICA

Piano di Assetto del Territorio  
Piano Regolatore Comunale LR 11/2004

**PIANIFICAZIONE SOVRAORDINATA** Piano di Area  
dei Sette Comuni dell'Altopiano di Asiago

TMV 01.04

Elaborato 04  
scala asintetica