legenda

LIMITI DEL TERRITORIO

- Limite amministrativo comunale

COSTRUITO

- Citta' storica murata
- Citta: storica nella direttrice est-ovest
- Tessuto costruito

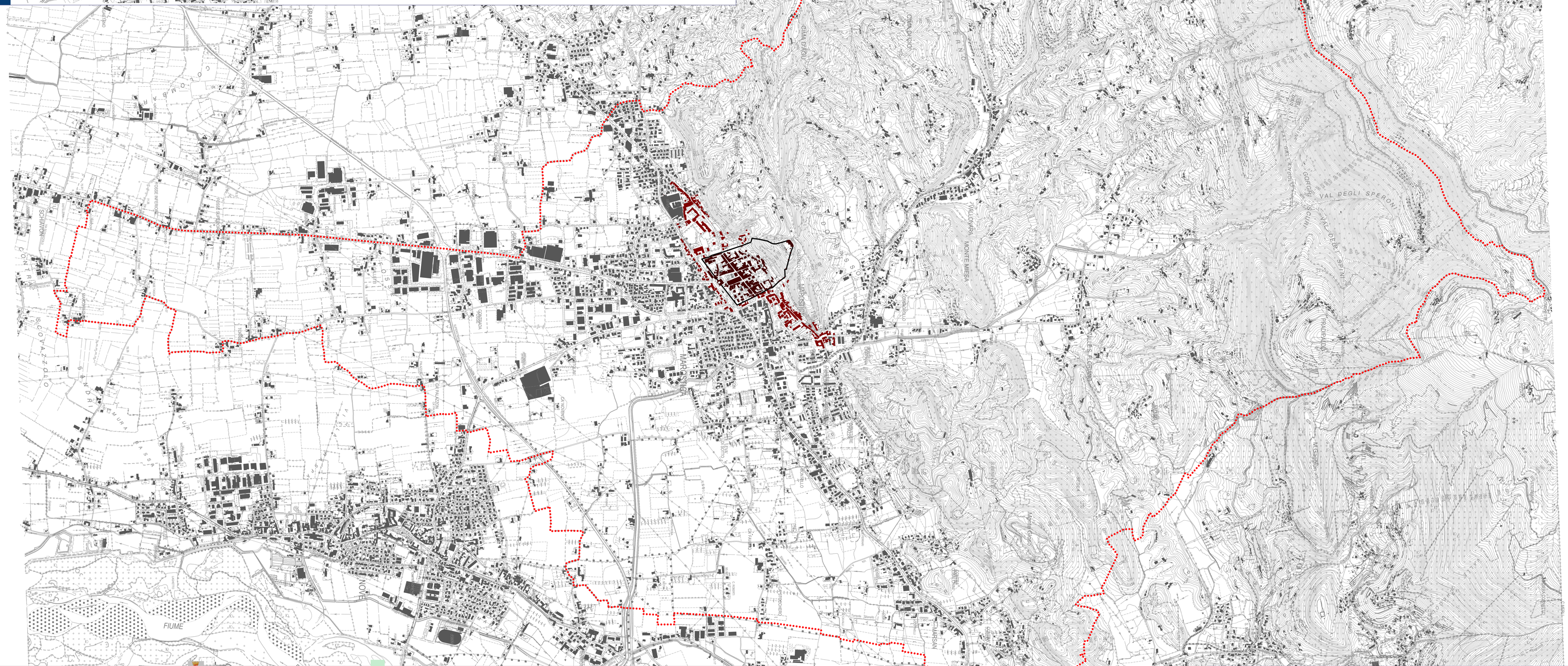

TAV. 02.05

Elaborato 10
scala 1:10 000

PAT 2022 COMUNE DI MAROSTICA

Piano di Assetto del Territorio
Piano Regolatore Comunale LR 11/2004

MORFOLOGIA DEL TERRITORIO
Costruito

Adozione

Approvazione

Il Sindaco
Matteo Mozzo

Il Segretario generale
Dott. Marco Albano

Il Responsabile Area VII "Edilizia e Urbanistica"
Arch. Antonella Disegna

Prot.n. MARO1133

Redatto
Verificato

Progettisti:
urbanista Raffaele Gerometta
urbanista Daniele Rallo

Gruppo di lavoro
urbanista Valeria Polizzi
urbanista Lisa De Gasper
urbanista Fabio Roman
urbanista Alessandra Meneghetti
urbanista Fabio Vanin
architetto Sergio Vendrame

Gruppo di valutazione
ingegnere Elettra Lowenthal
ingegnere Chiara Luciani

Parte agronomica
agronomo Stefano Reniero (Nextecò)
agronomo Laura Dorigatti (Nextecò)
agronomo Alessandra Grigolato (Nextecò)

Parte geologica
geol. Filippo Baratto (Hgeo)
urbanista Elena Parolo (Hgeo)

Parte idraulica
ingegnere Federico Valerio (Ideva Ingegneria)